

MODULARIO  
F. Catasto 214



MINISTERO DELLE FINANZE  
DIPARTIMENTO DEL TERRITORIO  
**CATASTO EDILIZIO URBANO** (RDL 13-4-1939, N. 652)

MOD. BN (CEU)

Planimetria di u.i.u. in Comune di PORTO SAN GIORGIO via COLLINA civ. ....

PIANO TERRA (T) - sub 2

h. = ml 2.78

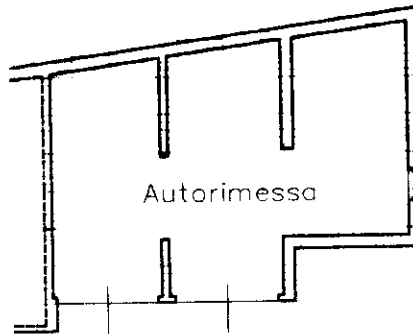

Autorimessa

ORIENTAMENTO

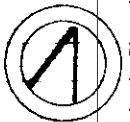

SCALA DI 1/200

mapa 01  
Catasto dei fabbricati - Situazione  
VIA DOMENICO COLLINA PIANT

Dichiarazione di N.C.

Denuncia di variazione

Compilata dal Geom. LEONI LUCIANO  
(Titolo, cognome e nome)

RISERVATO ALL'UFFICIO

Identificativi catastali

Isritto all'albo dei Geometri

F. 311 sub. 2

della provincia di FERMO

data 16-12-2001 Firma [Signature]

200058

Ultima planimetria in atti

Data presentazione: 18/12/2001 - Data: 31/01/2025 - n. T131855 - Richiedente: STLMRA72B48H839R

Totale schede: 1 - Formato di acquisizione: A4(210x297) della provincia di FERMO